

## PROYECTO ADECUACION DE CENTRO INFANTIL RETOÑITOS

### RESPONSABLES:

- Centro Infantil: Licenciada Elvia Farinango –Coordinadora Centro Infantil.
- FEDICE: Tmd. Blanca Puma –Directora Ejecutiva FEDICE.

### LOCALIZACIÓN:

- Provincia: Imbabura
- Cantón: Otavalo
- Parroquia: González Suárez
- Comunidad: Caluqui
- Centro infantil: “Retoñitos”

### JUSTIFICACIÓN

El centro infantil proporciona cuidados a 40 niños/as de la comunidad. Las necesidades que el centro infantil presenta son: tejas del techo y tumbado en mal estado, existe goteras y humedad, falta de espacio en el comedor, sillas para comedor no es adecuado para la utilización de los niños y niñas.

### OBJETIVO GENERAL

Mejorar la infraestructura del centro infantil.

### OBJETIVO ESPECIFICO

- Cambiar el techo y tumbado en mal estado.

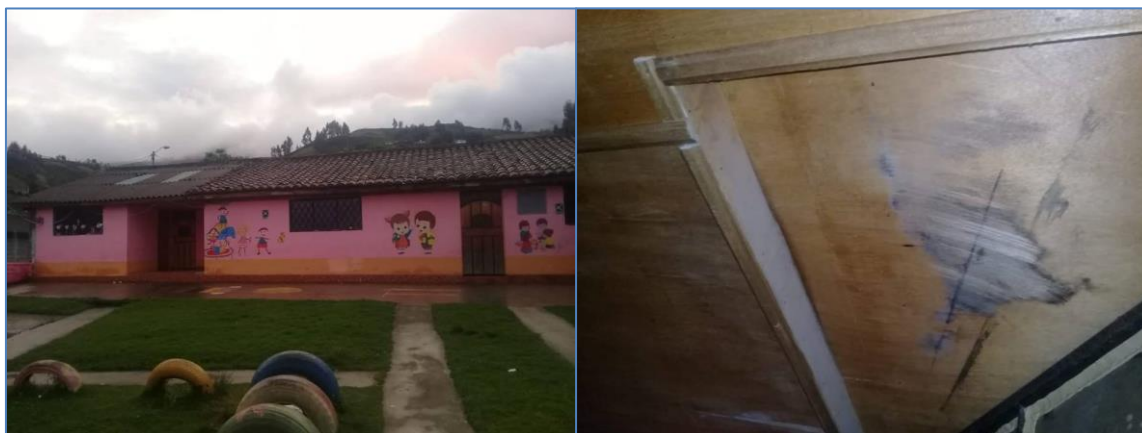

- Ampliar el área del comedor.

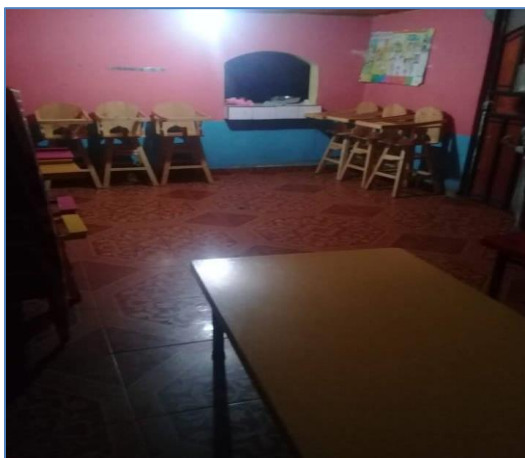

## COSTO

### FINANCIAMIENTO DE PROYECTO

PARTICIPANTES	APORTE	VALOR	%
Donación	Dinero : Materiales + Seguimiento FEDICE	4.331.18	74%
Comunidad	Mano de obra	\$ 1.550,00	26%
<b>TOTAL FINANCIAMIENTO</b>		<b>\$ 5,881.18</b>	<b>100%</b>

El proyecto tiene un costo de \$ 5,881.18 La comunidad aporta con \$1550 (26%) dólares para cubrir el costo de mano de obra y alimentación durante el tiempo de trabajo. El restante 76% (\$4,331.18) será financiado por una donación.

## SOLICITUD DE FONDOS NO REMBOLSABLES

FEDICE solicita \$ 4,331.18 para invertir en la adecuación del Centro Infantil Retoñitos. Los fondos serán invertidos de la siguiente manera: \$ 3,796.53 para la compra de materiales para adecuación de techo y tumbado, y \$ 534.65 dólares para cubrir gastos de seguimiento del trabajo a ejecutarse. Los recursos para materiales serán entregados a la comunidad en calidad de fondos no reembolsables.

### ANEXOS

#### COSTO ADECUACION CENTRO INFANTIL "RETOÑITOS"

REF.	MATERIALES			
	CANTIDAD	DETALLE	VALOR UNITARIO	VALOR TOTAL
a)	5.000	Tejas	0,32	1.600,00
	500	Tiras	0,34	170,00
	10	Quintales de cemento	8,14	81,40
	125	Duelas	1,48	185,00
	20	Libras de clavos de 2"	0,89	17,80
	3	Canecas de pintura	42,86	128,58
	2	Rodillos	2,5	5,00
	2	Brochas	4,24	8,48
	30	Carretillas arena fina	1,25	37,50
	200	bloques	0,3	60,00
	10	baldosa m2	9	90,00
	2	bondex	11	22,00
	120	Planchas de Gipson decorada PVC 1m x 60 cm.		984,00
	<b>SUB TOTAL MATERIALES</b>			
<b>12% IVA</b>				<b>406,77</b>
<b>TOTAL MATERIALES</b>				<b>\$ 3.796.53</b>

REF.	MANO DE OBRA			
	CANTIDAD	DETALLE	VALOR UNITARIO	VALOR TOTAL
b)	1	Maestro contrato	300	300,00
	5	Mingas por días	100	500,00
	15	alimentación	50	750,00
<b>TOTAL MANO DE OBRA</b>				<b>\$ 1.550,00</b>

c)	<b>TOTAL PRESUPUESTO = a) + b)</b>			<b>\$ 5.346.53</b>
d)	Seguimiento de Trabajo FEDICE 10% de c)			\$ 534.65
e)	<b>TOTAL PROYECTO ADECUACION = c) +e)</b>			<b>\$ 5,881.18</b>